

REVISTA DE INTERIORISMO, DECORACIÓN Y DISEÑO CONTEMPORÁNEOS

CASA VIVA

www.revistacasaviva.es NÚMERO 331 ESPAÑA 10 €

LA
ERA
IA

10 consejos
para crear el
home office

LLEGÓ EL
SIGLO XXII



NATURALEZA en L

PROYECTO: DESTUDIO. CONSTRUCTORA: IMPALA.

Ubicada en una loma rodeada de encinares, L House integra diseño y entorno en una armoniosa estructura en forma de L. Sus espacios interiores se conectan con la naturaleza circundante, maximizando la luz natural y brindando vistas exclusivas al paisaje que la rodea.





FOTOGRAFÍAS: RAFA DIÉGUEZ. TEXTOS: PAU MONFORT.

LA FACHADA SE INTEGRA ARMÓNICAMENTE CON EL PAISAJE NATURAL

La fachada de la vivienda, con revestimiento de Neolith, se orienta para proteger los espacios interiores del tráfico, maximizando la privacidad y la

conexión visual con el entorno. Los pavimentos exteriores en acabado liso y antideslizante aseguran una integración estética y funcional con el paisaje.

House, diseñada por Destudio, se presenta como un refugio moderno que maximiza su relación con el entorno natural. Adaptada al fuerte desnivel del terreno, la vivienda se organiza en una planta en forma de L, con las fachadas exteriores mirando hacia el tráfico y el lado interior orientado hacia el paisaje y la piscina, asegurando así la máxima privacidad. Esta disposición permite una entrada generosa de luz solar y vistas continuas al entorno natural.

Con una disposición a doble altura, el salón y el comedor se encuentran en el corazón de la casa, permitiendo una conexión fluida con el exterior. Los

pavimentos interiores de porcelánico Kovo 120x120 cm de Living Ceramics y la iluminación de Arkos Light crean un ambiente acogedor y contemporáneo.



EL SALÓN Y COMEDOR RECIBEN ABUNDANTE LUZ NATURAL



DISEÑO INTEGRADO

01

La vivienda se adapta perfectamente al desnivel del terreno, aprovechando su forma en L para maximizar la privacidad y las vistas, y permitir una conexión continua entre los espacios interiores y el paisaje natural circundante.

02

Con porcelánicos de Living Ceramics y revestimientos de Neolith, el proyecto combina materiales de alta calidad que aportan una estética contemporánea y cálida, en armonía con el entorno natural y con un enfoque en la sostenibilidad.

03

El sótano ofrece una sala de cine, un bar y un aseo, diseñados para el disfrute y la desconexión. Este espacio garantiza una experiencia de ocio privada y confortable, complementando las áreas de descanso en el resto de la vivienda.

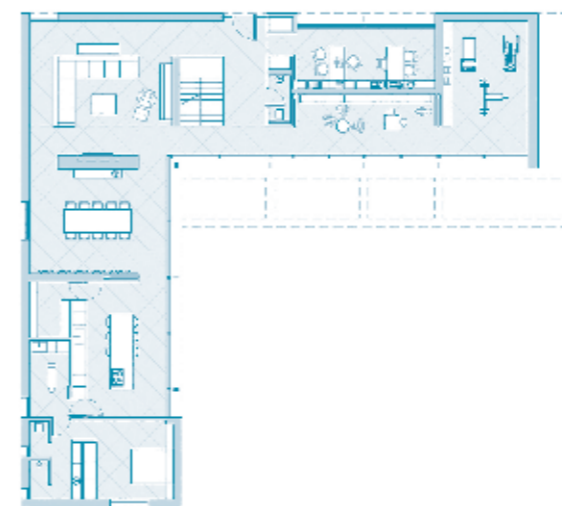

LA COCINA ABRE ESPACIOS Y MEJORA LA CONECTIVIDAD INTERIOR-EXTERIOR

La cocina cuenta con una distribución abierta que conecta con el comedor y la zona de piscina, optimizando la convivencia familiar.

Equipada con electrodomésticos LG de alta eficiencia y mobiliario moderno, este espacio es el centro funcional de la vivienda.





EL DORMITORIO PRINCIPAL OFRECE UN ESPACIO DE PRIVACIDAD Y CONFORT

En el dormitorio principal, los acabados en madera y tonos cálidos crean una atmósfera de tranquilidad. Los mecanismos modelo LS990 en negro de

Jung complementan el estilo contemporáneo, mientras el baño en suite con grifería de Icónico garantiza un diseño funcional y elegante.

La entrada se sitúa en la intersección de las dos alas de la L y conduce a un amplio salón de doble altura, donde la luz natural y la amplitud crean un ambiente acogedor. Desde aquí, el espacio se abre hacia el comedor y la cocina, ambos conectados visualmente con la piscina, logrando una continuidad entre interior y exterior. Los materiales como el porcelánico de Living Ceramics y los revestimientos de Neolith destacan el diseño abierto y contemporáneo sin perder el toque cálido.



LA SALA DE CINE INVITA AL ENTRETENIMIENTO Y RELAJACIÓN

Ubicada en el sótano, la sala de cine incluye un bar y aseo anexo para crear una atmósfera íntima y exclusiva. La

iluminación de Arkos Light se ha diseñado para maximizar el confort visual y ofrecer una experiencia de entretenimiento única.

La planta superior alberga la Master Bedroom, equipada con vestidor y baño en suite, que ofrece vistas al encinar y acceso a una terraza privada. Otros tres dormitorios con baño en suite están orientados al este, capturando la luz de la mañana y las vistas a la loma. Los sistemas de iluminación de Arkos Light en los modelos Custom y Shot añaden un toque moderno y funcional a estos espacios.

En el sótano, una sala de cine equipada con bar y aseo se convierte en el lugar perfecto para el entretenimiento y la desconexión, proporcionando un espacio ideal para disfrutar en el hogar. Con su cuidada arquitectura y detalles diseñados para aprovechar la luz natural y las vistas, L House combina modernidad con respeto por el entorno, brindando una experiencia de vida integrada con la naturaleza. ■